



# PREFEITURA MUNICIPAL DE SÃO GABRIEL DA PALHA

ESTADO DO ESPÍRITO SANTO  
Secretaria Municipal de Administração

## DECRETO Nº 3.564/2023.

ALTERA DISPOSITIVO NO DECRETO Nº 491, DE 01 DE JULHO DE 2008, QUE INSTITUI OS PERÍMETROS DO MACROZONEAMENTO DO MUNICÍPIO DE SÃO GABRIEL DA PALHA, DE ACORDO COM A LEI COMPLEMENTAR Nº 14/2006.

**TIAGO ROCHA**, Prefeito Municipal de São Gabriel da Palha, do Estado do Espírito Santo, no uso de suas atribuições legais e,

Considerando o Processo Administrativo Nº 5891/2022, de 12 de agosto de 2022,

### DECRETA:

Art. 1º - O Art. 2º, do Decreto nº 491, de 01 de julho de 2008, passa a vigorar com a seguinte redação:

“Art. 2º Compõem a Macrozona Urbana e de Expansão Urbana – MEU do Município de São Gabriel da Palha:

- I – a Sede do Município;
- II – o Povoado de São Roque da Terra Roxa;
- III – a Sede do Distrito de Fartura;
- IV – o Povoado de São Sebastião da Barra Seca;
- V – o Povoado de São José.

**Parágrafo Único:** A delimitação do perímetro da Macrozona Urbana e de Expansão Urbana está descrito nos mapas e quadros de coordenadas nos anexos I.A e I.B, II.A e II.B, III.A e III.B, VII.A e VII.B, VIII.A e VIII.B, que fazem parte integrante do presente Decreto.”

Art. 2º - Este Decreto entra em vigor na data de sua publicação.

Art. 3º - Revogam-se as disposições em contrário, em especial o Decreto nº 1.176, de 30 de dezembro de 2019.

### **Publique-se e Cumpra-se.**

Gabinete do Prefeito Municipal de São Gabriel da Palha, Estado do Espírito Santo, 01 de junho de 2023.

**TIAGO ROCHA**  
Prefeito Municipal

Publicado no Diário Oficial dos Municípios do Estado do Espírito Santo.



# PREFEITURA MUNICIPAL DE SÃO GABRIEL DA PALHA

ESTADO DO ESPÍRITO SANTO  
Secretaria Municipal de Administração

## Anexo I.A – QUADRO DE COORDENADAS UTM DOS PONTOS DO PERÍMETRO URBANO DA SEDE DO MUNICÍPIO DE SÃO GABRIEL DA PALHA – ES

Parte integrante do Decreto que Institui o Perímetro Urbano

| PONTO | X            | Y              |
|-------|--------------|----------------|
| Pt0   | 339.517,4900 | 7.900.614,7400 |
| Pt1   | 339.520,8300 | 7.899.316,3400 |
| Pt2   | 339.788,8300 | 7.898.673,1400 |
| Pt3   | 339.837,6500 | 7.898.662,8300 |
| Pt4   | 339.990,8400 | 7.898.581,8600 |
| Pt5   | 340.122,1400 | 7.898.395,7900 |
| Pt6   | 340.157,2000 | 7.898.304,8400 |
| Pt7   | 340.178,0300 | 7.898.216,8700 |
| Pt8   | 340.185,6400 | 7.898.129,5600 |
| Pt9   | 340.179,3600 | 7.898.062,7500 |
| Pt10  | 340.160,8400 | 7.898.005,5300 |
| Pt11  | 340.136,6900 | 7.897.969,4800 |
| Pt12  | 340.123,7900 | 7.897.930,1300 |
| Pt13  | 340.120,8200 | 7.897.905,6500 |
| Pt14  | 340.130,3400 | 7.897.851,3900 |
| Pt15  | 340.142,3200 | 7.897.807,4300 |
| Pt16  | 340.166,1300 | 7.897.779,3100 |
| Pt17  | 340.196,5500 | 7.897.761,7800 |
| Pt18  | 340.279,9000 | 7.897.751,2000 |
| Pt19  | 340.315,9500 | 7.897.758,8100 |
| Pt20  | 340.341,7500 | 7.897.777,3300 |
| Pt21  | 340.377,0800 | 7.897.809,2200 |
| Pt22  | 340.413,4600 | 7.897.826,4100 |
| Pt23  | 340.439,2600 | 7.897.827,0800 |
| Pt24  | 340.498,7900 | 7.897.806,2400 |
| Pt25  | 340.449,5100 | 7.897.740,2300 |
| Pt26  | 340.440,5800 | 7.897.725,6700 |
| Pt27  | 340.421,4000 | 7.897.662,1700 |
| Pt28  | 340.401,2200 | 7.897.628,7700 |
| Pt29  | 340.262,6500 | 7.897.525,2500 |
| Pt30  | 340.250,7400 | 7.897.510,7000 |



# PREFEITURA MUNICIPAL DE SÃO GABRIEL DA PALHA

ESTADO DO ESPÍRITO SANTO

Secretaria Municipal de Administração

|      |              |                |
|------|--------------|----------------|
| Pt31 | 340.240,1600 | 7.897.452,4900 |
| Pt32 | 340.278,8500 | 7.897.245,4500 |
| Pt33 | 340.240,6200 | 7.897.097,8400 |
| Pt34 | 339.380,0000 | 7.896.930,0500 |
| Pt35 | 339.620,2100 | 7.896.516,0200 |
| Pt36 | 339.669,2500 | 7.896.279,8700 |
| Pt37 | 339.779,0500 | 7.896.169,4100 |
| Pt38 | 339.878,1100 | 7.895.957,2900 |
| Pt39 | 339.676,8400 | 7.895.908,3300 |
| Pt40 | 339.625,8600 | 7.895.847,9500 |
| Pt41 | 339.512,9500 | 7.895.769,3900 |
| Pt42 | 339.286,9500 | 7.895.690,9300 |
| Pt43 | 339.322,7200 | 7.895.409,2800 |
| Pt44 | 339.322,7200 | 7.895.237,0900 |
| Pt45 | 339.308,8500 | 7.895.121,5200 |
| Pt46 | 339.281,1100 | 7.894.904,2600 |
| Pt47 | 339.164,3900 | 7.894.755,1800 |
| Pt48 | 339.073,0900 | 7.894.726,2900 |
| Pt49 | 339.059,1700 | 7.894.706,8000 |
| Pt50 | 339.072,0900 | 7.894.657,3600 |
| Pt51 | 339.094,0800 | 7.894.604,1600 |
| Pt52 | 339.139,2200 | 7.894.517,4200 |
| Pt53 | 339.179,7300 | 7.894.479,2500 |
| Pt54 | 339.222,5500 | 7.894.432,9900 |
| Pt55 | 339.248,0200 | 7.894.414,4900 |
| Pt56 | 339.317,4600 | 7.894.383,2600 |
| Pt57 | 339.368,3900 | 7.894.354,3500 |
| Pt58 | 339.396,1700 | 7.894.338,1600 |
| Pt59 | 339.411,2100 | 7.894.324,2800 |
| Pt60 | 339.434,3600 | 7.894.274,5500 |
| Pt61 | 339.467,0200 | 7.894.192,6600 |
| Pt62 | 339.488,4200 | 7.894.132,5900 |
| Pt63 | 339.499,6200 | 7.894.096,9500 |
| Pt64 | 339.509,8100 | 7.894.061,3200 |
| Pt65 | 339.513,8900 | 7.894.037,9000 |



# PREFEITURA MUNICIPAL DE SÃO GABRIEL DA PALHA

ESTADO DO ESPÍRITO SANTO

Secretaria Municipal de Administração

|       |              |                |
|-------|--------------|----------------|
| Pt66  | 339.513,8900 | 7.893.993,1000 |
| Pt67  | 339.507,8500 | 7.893.950,9000 |
| Pt68  | 339.509,8800 | 7.893.936,6400 |
| Pt69  | 339.541,4700 | 7.893.906,1000 |
| Pt70  | 339.593,4400 | 7.893.853,1500 |
| Pt71  | 339.626,0500 | 7.893.821,5900 |
| Pt72  | 339.654,5800 | 7.893.814,4600 |
| Pt73  | 339.717,7500 | 7.893.814,4600 |
| Pt74  | 339.749,7800 | 7.893.820,2200 |
| Pt75  | 339.783,4000 | 7.893.822,2600 |
| Pt76  | 339.803,7800 | 7.893.817,1700 |
| Pt77  | 339.828,2400 | 7.893.798,8400 |
| Pt78  | 339.871,0400 | 7.893.750,9900 |
| Pt79  | 339.924,0200 | 7.893.671,5700 |
| Pt80  | 339.943,3800 | 7.893.640,0000 |
| Pt81  | 339.966,0600 | 7.893.578,4100 |
| Pt82  | 340.020,9000 | 7.893.533,5800 |
| Pt83  | 340.062,0200 | 7.893.488,7500 |
| Pt84  | 340.057,0400 | 7.893.468,8200 |
| Pt85  | 340.032,1100 | 7.893.438,9400 |
| Pt86  | 340.000,9600 | 7.893.367,9500 |
| Pt87  | 339.948,6100 | 7.893.274,5600 |
| Pt88  | 339.934,9000 | 7.893.243,4200 |
| Pt89  | 339.885,0500 | 7.893.188,6300 |
| Pt90  | 339.821,4900 | 7.893.145,0400 |
| Pt91  | 339.771,6400 | 7.893.096,4800 |
| Pt92  | 339.767,7900 | 7.893.089,7900 |
| Pt93  | 339.736,6400 | 7.893.091,0300 |
| Pt94  | 339.701,7400 | 7.893.068,6200 |
| Pt95  | 339.674,3200 | 7.893.022,5400 |
| Pt96  | 339.658,1200 | 7.892.972,7300 |
| Pt97  | 339.639,4300 | 7.892.896,7700 |
| Pt98  | 339.560,9100 | 7.892.834,5000 |
| Pt99  | 339.527,2600 | 7.892.839,4800 |
| Pt100 | 339.457,4700 | 7.892.869,3700 |



# PREFEITURA MUNICIPAL DE SÃO GABRIEL DA PALHA

ESTADO DO ESPÍRITO SANTO

Secretaria Municipal de Administração

|       |              |                |
|-------|--------------|----------------|
| Pt101 | 339.413,8500 | 7.892.895,5200 |
| Pt102 | 339.268,0300 | 7.892.896,7700 |
| Pt103 | 339.158,3600 | 7.892.904,2400 |
| Pt104 | 339.112,2500 | 7.892.902,9900 |
| Pt105 | 339.064,8900 | 7.892.896,7700 |
| Pt106 | 339.013,7900 | 7.892.870,6100 |
| Pt107 | 338.965,0600 | 7.892.840,7800 |
| Pt108 | 338.886,1000 | 7.892.839,0300 |
| Pt109 | 338.836,9700 | 7.892.817,9900 |
| Pt110 | 338.793,1000 | 7.892.777,6600 |
| Pt111 | 338.752,7400 | 7.892.744,3500 |
| Pt112 | 338.733,4400 | 7.892.723,3100 |
| Pt113 | 338.696,5900 | 7.892.751,3600 |
| Pt114 | 338.670,2700 | 7.892.809,2200 |
| Pt115 | 338.670,2700 | 7.892.867,0900 |
| Pt116 | 338.689,5700 | 7.892.938,9700 |
| Pt117 | 338.715,8900 | 7.892.984,5600 |
| Pt118 | 338.754,5000 | 7.893.016,1200 |
| Pt119 | 338.812,4000 | 7.893.021,3800 |
| Pt120 | 338.858,0200 | 7.893.056,4500 |
| Pt121 | 338.873,8200 | 7.893.107,2900 |
| Pt122 | 338.865,0400 | 7.893.154,6300 |
| Pt123 | 338.850,9700 | 7.893.165,1500 |
| Pt124 | 338.812,4000 | 7.893.177,4300 |
| Pt125 | 338.749,2300 | 7.893.186,1900 |
| Pt126 | 338.575,5100 | 7.893.135,3500 |
| Pt127 | 338.543,9300 | 7.893.107,2900 |
| Pt128 | 338.498,3100 | 7.893.045,9300 |
| Pt129 | 338.454,4400 | 7.892.963,5200 |
| Pt130 | 338.418,7400 | 7.892.876,5000 |
| Pt131 | 338.382,5000 | 7.892.849,5500 |
| Pt132 | 338.352,6700 | 7.892.856,5600 |
| Pt133 | 338.338,6300 | 7.892.893,3900 |
| Pt134 | 338.356,1700 | 7.892.954,7500 |
| Pt135 | 338.375,4800 | 7.893.012,6100 |



# PREFEITURA MUNICIPAL DE SÃO GABRIEL DA PALHA

ESTADO DO ESPÍRITO SANTO

Secretaria Municipal de Administração

|       |              |                |
|-------|--------------|----------------|
| Pt136 | 338.373,7200 | 7.893.061,7100 |
| Pt137 | 338.364,9500 | 7.893.109,0500 |
| Pt138 | 338.345,6500 | 7.893.158,1400 |
| Pt139 | 338.300,5300 | 7.893.204,7300 |
| Pt140 | 338.208,0300 | 7.893.237,3500 |
| Pt141 | 337.987,2900 | 7.893.444,5100 |
| Pt142 | 337.964,3000 | 7.893.469,1500 |
| Pt143 | 337.936,8000 | 7.893.493,6500 |
| Pt144 | 337.911,8000 | 7.893.509,6500 |
| Pt145 | 337.884,8000 | 7.893.556,6500 |
| Pt146 | 337.875,6600 | 7.893.572,5000 |
| Pt147 | 337.867,8000 | 7.893.586,1500 |
| Pt148 | 337.853,8000 | 7.893.604,6500 |
| Pt149 | 337.846,3000 | 7.893.616,1500 |
| Pt150 | 337.835,3000 | 7.893.636,6500 |
| Pt151 | 337.824,3000 | 7.893.651,1500 |
| Pt152 | 337.812,8000 | 7.893.663,1500 |
| Pt153 | 337.785,3000 | 7.893.663,1500 |
| Pt154 | 337.760,3000 | 7.893.640,6500 |
| Pt155 | 337.733,8000 | 7.893.600,1500 |
| Pt156 | 337.721,8400 | 7.893.563,4800 |
| Pt157 | 337.707,3000 | 7.893.516,6500 |
| Pt158 | 337.701,3000 | 7.893.466,1500 |
| Pt159 | 337.689,3000 | 7.893.433,6500 |
| Pt160 | 337.671,8000 | 7.893.392,1500 |
| Pt161 | 337.638,0700 | 7.893.336,2400 |
| Pt162 | 337.617,8000 | 7.893.294,1500 |
| Pt163 | 337.589,8000 | 7.893.231,6500 |
| Pt164 | 337.570,3000 | 7.893.189,1500 |
| Pt165 | 337.552,4800 | 7.893.167,1100 |
| Pt166 | 337.522,8000 | 7.893.137,6500 |
| Pt167 | 337.452,3000 | 7.893.098,1500 |
| Pt168 | 337.394,8000 | 7.893.071,1500 |
| Pt169 | 337.325,8000 | 7.893.047,1500 |
| Pt170 | 337.196,8000 | 7.893.005,1500 |



# PREFEITURA MUNICIPAL DE SÃO GABRIEL DA PALHA

ESTADO DO ESPÍRITO SANTO

Secretaria Municipal de Administração

|       |              |                |
|-------|--------------|----------------|
| Pt171 | 337.166,8000 | 7.893.004,1500 |
| Pt172 | 337.131,8000 | 7.893.013,6500 |
| Pt173 | 337.089,3000 | 7.893.034,6500 |
| Pt174 | 337.040,8000 | 7.893.063,6500 |
| Pt175 | 336.981,8000 | 7.893.107,1500 |
| Pt176 | 336.916,8000 | 7.893.155,1500 |
| Pt177 | 336.901,8000 | 7.893.167,6500 |
| Pt178 | 336.902,3000 | 7.893.194,6500 |
| Pt179 | 336.907,8000 | 7.893.234,1500 |
| Pt180 | 336.931,3000 | 7.893.292,6500 |
| Pt181 | 336.955,3000 | 7.893.330,6500 |
| Pt182 | 337.007,8000 | 7.893.433,6500 |
| Pt183 | 337.039,8000 | 7.893.501,6500 |
| Pt184 | 337.062,3000 | 7.893.538,1500 |
| Pt185 | 337.076,3000 | 7.893.558,6500 |
| Pt186 | 337.219,4800 | 7.893.614,1800 |
| Pt187 | 337.282,3500 | 7.894.005,2200 |
| Pt188 | 337.329,9200 | 7.894.045,4500 |
| Pt189 | 337.396,9700 | 7.894.431,1200 |
| Pt190 | 337.427,2100 | 7.894.612,4700 |
| Pt191 | 337.457,9200 | 7.894.972,7600 |
| Pt192 | 337.456,2900 | 7.895.076,8500 |
| Pt193 | 337.456,9500 | 7.895.303,2800 |
| Pt194 | 337.448,6200 | 7.895.573,3400 |
| Pt195 | 337.640,7100 | 7.895.570,1700 |
| Pt196 | 337.695,4800 | 7.895.640,8100 |
| Pt197 | 337.728,0200 | 7.895.740,0300 |
| Pt198 | 337.703,4100 | 7.895.867,8200 |
| Pt199 | 337.338,3300 | 7.896.010,3200 |
| Pt200 | 336.702,4000 | 7.896.030,1400 |
| Pt201 | 336.001,2200 | 7.896.028,4700 |
| Pt202 | 335.851,0600 | 7.896.087,8200 |
| Pt203 | 335.734,6500 | 7.896.251,8700 |
| Pt204 | 335.902,6600 | 7.896.361,6700 |
| Pt205 | 335.997,9100 | 7.896.429,8000 |



# PREFEITURA MUNICIPAL DE SÃO GABRIEL DA PALHA

ESTADO DO ESPÍRITO SANTO

Secretaria Municipal de Administração

|       |              |                |
|-------|--------------|----------------|
| Pt206 | 336.077,7800 | 7.896.551,8400 |
| Pt207 | 336.157,1500 | 7.896.662,9600 |
| Pt208 | 336.241,8200 | 7.896.767,4700 |
| Pt209 | 336.296,0600 | 7.896.840,2300 |
| Pt210 | 336.314,5800 | 7.897.046,6100 |
| Pt211 | 336.440,9200 | 7.897.050,6500 |
| Pt212 | 336.431,3900 | 7.897.248,5500 |
| Pt213 | 336.570,0400 | 7.897.261,2500 |
| Pt214 | 336.749,9500 | 7.897.439,0500 |
| Pt215 | 336.860,4200 | 7.897.593,5700 |
| Pt216 | 336.991,3900 | 7.897.709,9900 |
| Pt217 | 337.049,5900 | 7.897.843,6000 |
| Pt218 | 337.287,7200 | 7.897.977,2200 |
| Pt219 | 337.395,1400 | 7.898.047,2000 |
| Pt220 | 337.536,0500 | 7.898.208,6500 |
| Pt221 | 337.677,7200 | 7.898.371,0500 |
| Pt222 | 337.622,1400 | 7.898.460,7500 |
| Pt223 | 337.628,7600 | 7.898.604,9500 |
| Pt224 | 337.664,4800 | 7.898.751,7900 |
| Pt225 | 337.874,1500 | 7.898.839,2100 |
| Pt226 | 337.747,0900 | 7.899.106,5000 |
| Pt227 | 337.666,5500 | 7.899.199,2900 |
| Pt228 | 337.508,1700 | 7.899.373,2100 |
| Pt229 | 337.528,0200 | 7.899.416,8700 |
| Pt230 | 337.565,3200 | 7.899.452,5900 |
| Pt231 | 337.627,2400 | 7.899.490,6900 |
| Pt232 | 337.667,7200 | 7.899.490,6900 |
| Pt233 | 337.836,7900 | 7.899.435,1200 |
| Pt234 | 337.916,1600 | 7.899.417,6600 |
| Pt235 | 337.965,3700 | 7.899.433,5400 |
| Pt236 | 337.974,7100 | 7.900.585,5200 |





# PREFEITURA MUNICIPAL DE SÃO GABRIEL DA PALHA

ESTADO DO ESPÍRITO SANTO

Secretaria Municipal de Administração

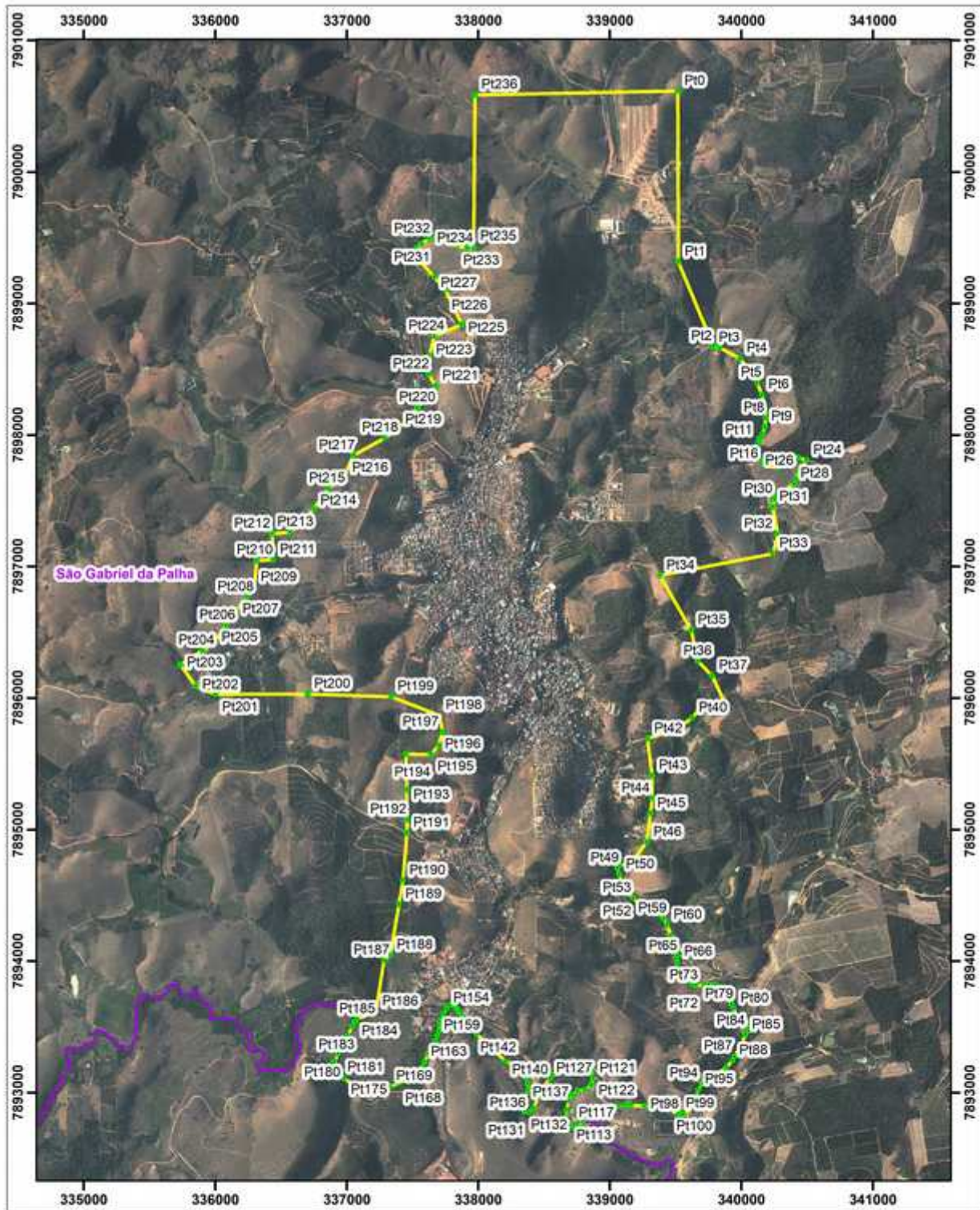

**Legenda**

- Pontos Cotados
- Limites Municipais
- Demarcação do Perímetro

**Escala/Norte:**

0 0,2 0,4 0,8 1,2 1,6 Km

**Realização:**

**PREFEITURA DE SÃO GABRIEL DA PALHA - ES**



# PREFEITURA MUNICIPAL DE SÃO GABRIEL DA PALHA

ESTADO DO ESPÍRITO SANTO  
Secretaria Municipal de Administração

## Anexo II.A – QUADRO DE COORDENADAS UTM DOS PONTOS DO PERÍMETRO URBANO DO POVOADO DE SÃO ROQUE DA TERRA ROXA

Parte integrante do Decreto que Institui o Perímetro Urbano.

| PONTO | X            | Y              |
|-------|--------------|----------------|
| 1     | 341.056,9450 | 7.908.419,2631 |
| 2     | 341.280,0460 | 7.908.522,7931 |
| 3     | 341.412,7460 | 7.908.331,7721 |
| 4     | 341.577,5170 | 7.908.225,3221 |
| 5     | 341.560,0260 | 7.908.155,3321 |
| 6     | 341.555,6470 | 7.908.073,6721 |
| 7     | 341.428,7860 | 7.907.932,2311 |
| 8     | 341.284,4260 | 7.907.790,7811 |
| 9     | 341.147,3560 | 7.907.863,6911 |
| 10    | 340.998,6150 | 7.908.126,1721 |
| 11    | 341.056,9450 | 7.908.419,2631 |





# PREFEITURA MUNICIPAL DE SÃO GABRIEL DA PALHA

ESTADO DO ESPÍRITO SANTO

Secretaria Municipal de Administração



**Legenda**

- Pontos Cotados
- Limites Municipais
- Demarcação do Perímetro

**Escala/Norte:**

**Realização:**

**PREFEITURA  
DE SÃO GABRIEL DA PALHA - ES**



# PREFEITURA MUNICIPAL DE SÃO GABRIEL DA PALHA

ESTADO DO ESPÍRITO SANTO  
Secretaria Municipal de Administração

## Anexo III.A – QUADRO DE COORDENADAS UTM DOS PONTOS DO PERÍMETRO URBANO DO DISTRITO DE FARTURA

Parte integrante do Decreto que Institui o Perímetro Urbano

| PONTO | X            | Y              |
|-------|--------------|----------------|
| 1     | 346.869,8274 | 7.908.948,0668 |
| 2     | 347.253,3389 | 7.909.308,7821 |
| 3     | 347.745,4673 | 7.909.701,6803 |
| 4     | 348.035,1123 | 7.909.709,7260 |
| 5     | 348.102,1598 | 7.909.398,6257 |
| 6     | 347.988,1791 | 7.909.379,8524 |
| 7     | 347.740,1035 | 7.909.178,7101 |
| 8     | 347.638,1913 | 7.908.848,8365 |
| 9     | 347.217,4190 | 7.908.827,2021 |
| 10    | 347.142,0401 | 7.908.781,7891 |
| 11    | 346.869,8274 | 7.908.948,0668 |





# PREFEITURA MUNICIPAL DE SÃO GABRIEL DA PALHA

ESTADO DO ESPÍRITO SANTO

Secretaria Municipal de Administração

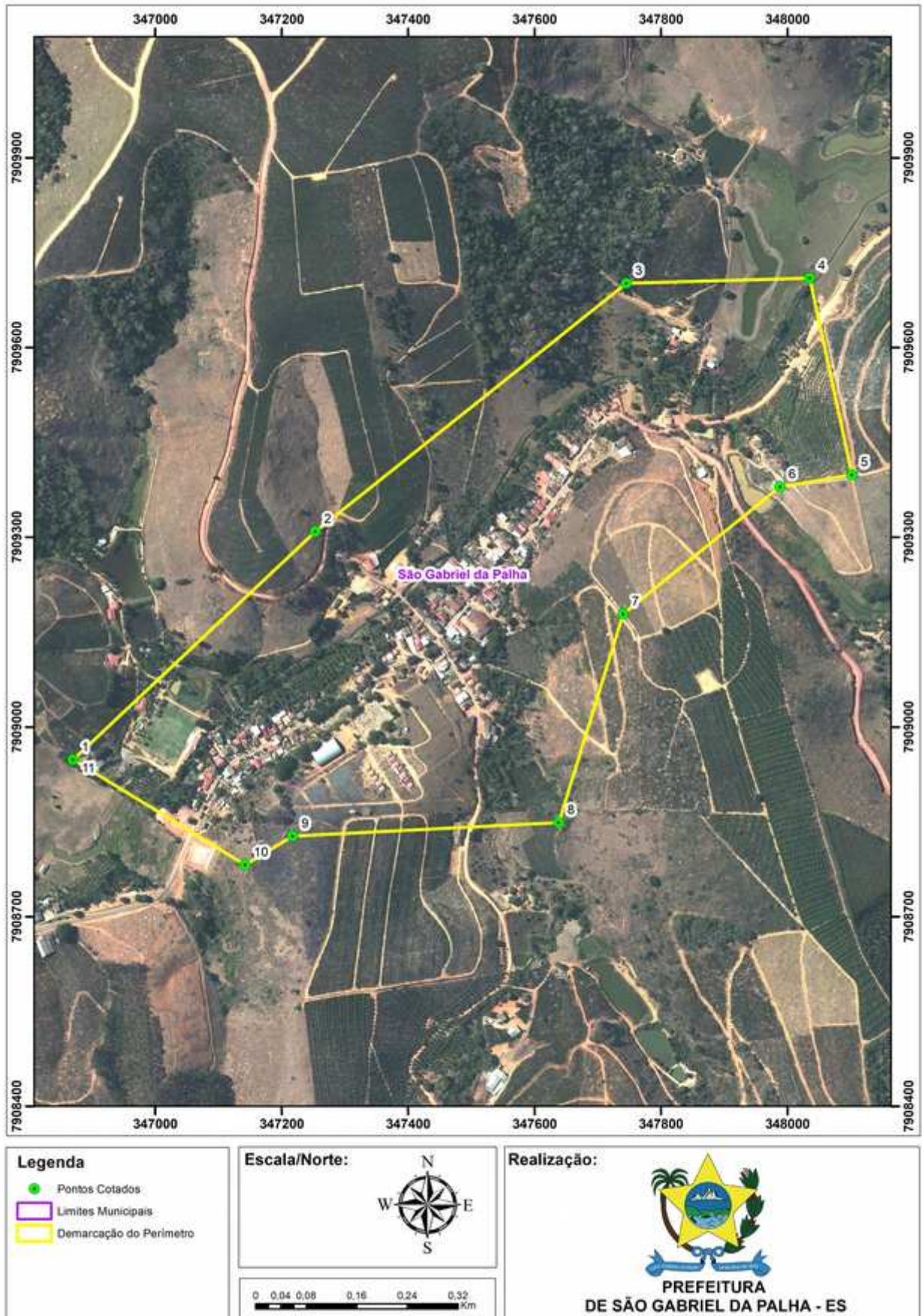



# PREFEITURA MUNICIPAL DE SÃO GABRIEL DA PALHA

ESTADO DO ESPÍRITO SANTO  
Secretaria Municipal de Administração

## Anexo VII.A – QUADRO DE COORDENADAS UTM DOS PONTOS DO PERÍMETRO URBANO DO POVOADO DE SÃO SEBASTIÃO DA BARRA SECA

Parte integrante do Decreto que Institui o Perímetro Urbano

| PONTO | X            | Y              |
|-------|--------------|----------------|
| 1     | 332.962,5000 | 7.907.855,5000 |
| 2     | 332.956,0000 | 7.908.018,5000 |
| 3     | 332.956,0000 | 7.908.136,5000 |
| 4     | 332.992,0000 | 7.908.331,0000 |
| 5     | 333.012,0000 | 7.908.353,5000 |
| 6     | 333.111,0000 | 7.908.424,0000 |
| 7     | 333.123,0000 | 7.908.439,0000 |
| 8     | 333.131,0000 | 7.908.460,0000 |
| 9     | 333.155,0000 | 7.908.495,5000 |
| 10    | 333.188,0000 | 7.908.523,0000 |
| 11    | 333.204,0000 | 7.908.543,0000 |
| 12    | 333.226,5000 | 7.908.585,5000 |
| 13    | 333.264,5000 | 7.908.640,0000 |
| 14    | 333.256,5000 | 7.908.699,0000 |
| 15    | 333.283,5000 | 7.908.725,0000 |
| 16    | 333.286,0000 | 7.908.768,0000 |
| 17    | 333.321,5000 | 7.908.803,0000 |
| 18    | 333.324,5000 | 7.908.818,0000 |
| 19    | 333.336,0000 | 7.908.830,0000 |
| 20    | 333.336,0000 | 7.908.846,5000 |
| 21    | 333.341,5000 | 7.908.875,5000 |
| 22    | 333.356,5000 | 7.908.903,0000 |
| 23    | 333.371,0000 | 7.908.911,5000 |
| 24    | 333.390,0000 | 7.908.919,0000 |
| 25    | 333.404,5000 | 7.908.929,0000 |
| 26    | 333.426,0000 | 7.908.945,5000 |
| 27    | 333.489,2882 | 7.909.009,3425 |
| 28    | 333.578,0000 | 7.909.118,0000 |
| 29    | 333.684,5516 | 7.909.213,3743 |
| 30    | 334.311,0861 | 7.908.826,0236 |
| 31    | 334.239,1193 | 7.908.552,9730 |



# PREFEITURA MUNICIPAL DE SÃO GABRIEL DA PALHA

ESTADO DO ESPÍRITO SANTO

Secretaria Municipal de Administração

|    |              |                |
|----|--------------|----------------|
| 32 | 333.968,1855 | 7.908.258,7557 |
| 33 | 333.767,1017 | 7.908.030,1553 |
| 34 | 333.540,6179 | 7.907.774,0381 |
| 35 | 333.265,4507 | 7.907.807,9048 |
| 36 | 332.962,5000 | 7.907.855,5000 |





# PREFEITURA MUNICIPAL DE SÃO GABRIEL DA PALHA

ESTADO DO ESPÍRITO SANTO

Secretaria Municipal de Administração

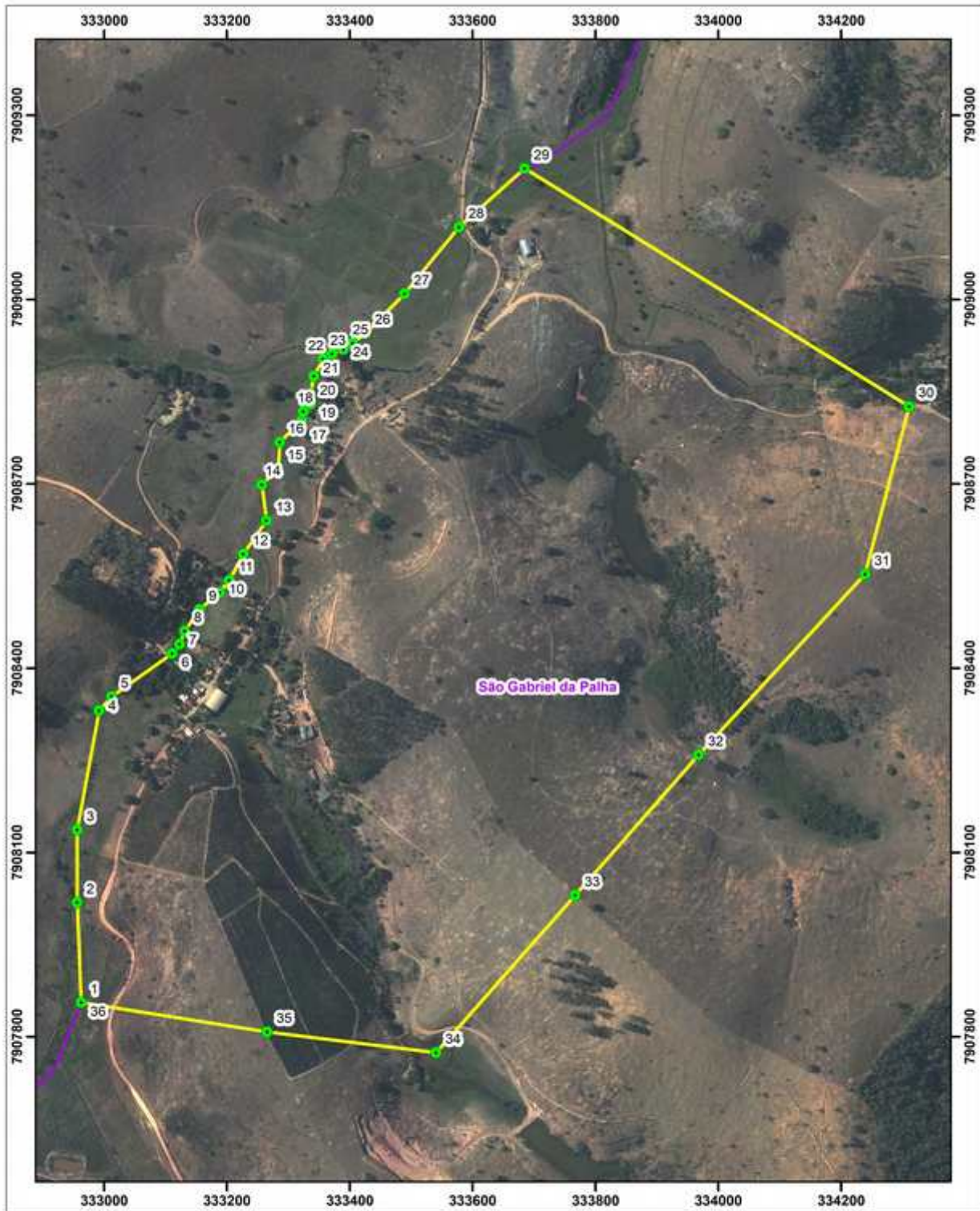

**Legenda**

- Pontos Cotados
- Limites Municipais
- Demarcação do Perímetro

**Escala/Norte:**

**Realização:**

**PREFEITURA DE SÃO GABRIEL DA PALHA - ES**





# PREFEITURA MUNICIPAL DE SÃO GABRIEL DA PALHA

ESTADO DO ESPÍRITO SANTO  
Secretaria Municipal de Administração

## Anexo VIII.A – QUADRO DE COORDENADAS UTM DOS PONTOS DO PERÍMETRO URBANO DO POVOADO DE SÃO JOSÉ

Parte integrante do Decreto que Institui o Perímetro Urbano

| PONTO | X            | Y              |
|-------|--------------|----------------|
| 1     | 330.587,8795 | 7.893.978,2562 |
| 2     | 330.498,6413 | 7.893.985,3344 |
| 3     | 330.369,4718 | 7.893.998,6852 |
| 4     | 330.324,4948 | 7.894.010,4709 |
| 5     | 330.324,4948 | 7.894.019,8817 |
| 6     | 330.257,8818 | 7.894.019,6716 |
| 7     | 330.229,4848 | 7.894.009,5219 |
| 8     | 330.142,1583 | 7.893.918,2500 |
| 9     | 330.118,1561 | 7.893.900,4405 |
| 10    | 330.091,8411 | 7.893.869,0489 |
| 11    | 329.999,8411 | 7.893.804,6874 |
| 12    | 329.899,7034 | 7.893.806,4815 |
| 13    | 329.879,2775 | 7.893.812,7099 |
| 14    | 329.867,6123 | 7.893.836,1171 |
| 15    | 329.845,6352 | 7.893.904,0837 |
| 16    | 329.838,9765 | 7.893.930,4845 |
| 17    | 329.857,2427 | 7.894.035,9119 |
| 18    | 329.836,3465 | 7.894.082,9970 |
| 19    | 329.813,6315 | 7.894.113,1973 |
| 20    | 329.803,1377 | 7.894.150,2912 |
| 21    | 329.799,0698 | 7.894.215,4699 |
| 22    | 329.781,0025 | 7.894.244,2459 |
| 23    | 329.741,2554 | 7.894.282,7936 |
| 24    | 329.712,8277 | 7.894.345,3345 |
| 25    | 329.709,6836 | 7.894.411,1528 |
| 26    | 329.695,3485 | 7.894.471,9300 |
| 27    | 329.817,9795 | 7.894.466,5494 |
| 28    | 330.002,2176 | 7.894.458,1322 |
| 29    | 330.138,2632 | 7.894.445,7406 |
| 30    | 330.180,1334 | 7.894.416,1416 |
| 31    | 330.290,2364 | 7.894.269,6073 |



# PREFEITURA MUNICIPAL DE SÃO GABRIEL DA PALHA

ESTADO DO ESPÍRITO SANTO

Secretaria Municipal de Administração

|    |              |                |
|----|--------------|----------------|
| 32 | 330.612,7966 | 7.894.139,1035 |
| 33 | 330.605,1772 | 7.894.092,3491 |
| 34 | 330.587,8795 | 7.893.978,2562 |



# PREFEITURA MUNICIPAL DE SÃO GABRIEL DA PALHA

ESTADO DO ESPÍRITO SANTO

Secretaria Municipal de Administração



**Legenda**

- Pontos Colados.
- Limites Municipais.
- Demarcação do Perímetro.

**Escala/Norte:**

0 0,03 0,06 0,12 0,18 0,24 Km

**Realização:**

**PREFEITURA DE SÃO GABRIEL DA PALHA - ES**