



PREFEITURA MUNICIPAL DE SÃO GABRIEL DA PALHA
ESTADO DO ESPÍRITO SANTO
Secretaria Municipal de Administração

DECRETO Nº 1.176, DE 30 DE DEZEMBRO DE 2019.

ALTERA DISPOSITIVO NO DECRETO Nº 491, DE 01 DE JULHO DE 2008, QUE INTITUI OS PERÍMETROS DO MACROZONEAMENTO DO MUNICÍPIO DE SÃO GABRIEL DA PALHA, DE ACORDO COM A LEI COMPLEMENTAR Nº 14/2006

LUCÉLIA PIM FERREIRA DA FONSECA, Prefeita Municipal de São Gabriel da Palha, do Estado do Espírito Santo, no uso de suas atribuições legais e,

Considerando o Processo Administrativo Nº 007394/2019, de 04 de outubro de 2019, da Secretaria Municipal de Obras e Desenvolvimento urbano,

DECRETA:

Art. 1º - O Art. 2º, do Decreto nº 491, de 01 de julho de 2008, passa a vigorar com a seguinte redação:

“Art. 2º Compõem a Macrozona Urbana e de Expansão Urbana – MEU do Município de São Gabriel da Palha:

- I – a Sede do Município;
- II – o Povoado de São Roque da Terra Roxa;
- III – a Sede do Distrito de Fartura;
- IV – o Povoado de São Sebastião da Barra Seca;
- V – o Povoado de São José.

Parágrafo Único: A delimitação do perímetro da Macrozona Urbana e de Expansão Urbana está descrito nos mapas e quadros de coordenadas nos anexos I.A e I.B. II.A e II.B, III.A e III.B, VII.A e VII.B, VIII.A e VIII.B, que fazem parte integrante do presente Decreto.”

Art. 2º - Este Decreto entra em vigor na data de sua publicação.



PREFEITURA MUNICIPAL DE SÃO GABRIEL DA PALHA
ESTADO DO ESPÍRITO SANTO
Secretaria Municipal de Administração

Art. 3º - Revogam-se as disposições em contrário, em especial os Decretos nº 232, de 09 de junho de 2010, nº 97, de 02 de março de 2012 e nº 379, de 04 de outubro de 2018.

PUBLIQUE-SE E CUMPRA-SE.

Gabinete da Prefeita Municipal de São Gabriel da Palha, Estado do Espírito Santo, 30 de dezembro de 2019.

LUCÉLIA PIM FERREIRA DA FONSECA

Prefeita Municipal

Publicado no Diário Oficial dos Municípios do Estado do Espírito Santo.



PREFEITURA MUNICIPAL DE SÃO GABRIEL DA PALHA

ESTADO DO ESPÍRITO SANTO

Secretaria Municipal de Administração

Anexo I.A – QUADRO DE COORDENADAS UTM DOS PONTOS DO PERÍMETRO URBANO DA SEDE DO MUNICÍPIO DE SÃO GABRIEL DA PALHA – ES

Parte integrante do Decreto que Institui o Perímetro Urbano

PONTO	X	Y	PONTO	X	Y
00	339790,5355	7898673,9963	42	339166,0959	7894756,0339
01	339839,3512	7898663,6775	43	339074,7990	7894727,1425
02	339992,5453	7898582,7149	44	339060,8773	7894707,6489
03	340123,8450	7898396,6463	45	339073,7900	7894658,2101
04	340158,9024	7898305,6956	46	339095,7800	7894605,0101
05	340179,7384	7898217,7214	47	339140,9200	7894518,2701
06	340187,3451	7898130,4087	48	339181,4300	7894480,1001
07	340181,0613	7898063,6013	49	339224,2500	7894433,8401
08	340162,5404	7898006,3851	50	339249,7200	7894415,3401
09	340138,3971	7897970,3355	51	339319,1600	7894384,1101
10	340125,4987	7897930,9787	52	339370,0900	7894355,2001
11	340122,5221	7897906,5047	53	339397,8700	7894339,0101
12	340132,0408	7897852,2452	54	339412,9100	7894325,1301
13	340144,0195	7897808,2779	55	339436,0600	7894275,4001
14	340167,8321	7897780,1659	56	339468,7200	7894193,5101
15	340198,2592	7897762,6372	57	339490,1200	7894133,4401
16	340281,6031	7897752,0538	58	339501,3200	7894097,8001
17	340317,6527	7897759,6606	59	339511,5100	7894062,1701
18	340343,4496	7897778,1815	60	339515,5900	7894038,7501
19	340378,7826	7897810,0693	61	339515,5900	7893993,9501
20	340415,1629	7897827,2673	62	339509,5500	7893951,7501
21	340440,9598	7897827,9288	63	339511,5800	7893937,4901
22	340500,4912	7897807,0928	64	339543,1700	7893906,9501
23	340451,2124	7897741,0791	65	339595,1400	7893854,0001
24	340442,2827	7897726,5270	66	339627,7500	7893822,4401
25	340423,1004	7897663,0269	67	339656,2800	7893815,3101
26	340402,9259	7897629,6232	68	339719,4500	7893815,3101
27	340264,3501	7897526,1047	69	339751,4800	7893821,0701
28	340252,4438	7897511,5526	70	339785,1000	7893823,1101



PREFEITURA MUNICIPAL DE SÃO GABRIEL DA PALHA

ESTADO DO ESPÍRITO SANTO

Secretaria Municipal de Administração

29	340241,8604	7897453,3442	71	339805,4800	7893818,0201
30	340280,5558	7897246,3073	72	339829,9400	7893799,6901
31	340242,3290	7897098,6915	73	339872,7400	7893751,8401
32	339293,7076	7896913,7474	74	339925,7200	7893672,4201
33	339147,6573	7896850,2473	75	339945,0800	7893640,8501
34	339004,0952	7896172,3083	76	339967,7600	7893579,2601
35	339004,4747	7895998,3074	77	340022,6000	7893534,4301
36	339142,9828	7896000,6771	78	340063,7200	7893489,6001
37	339287,4400	7895701,3618	79	340058,7400	7893469,6701
38	339324,4210	7895410,1361	80	340033,8100	7893439,7901
39	339324,4210	7895237,9431	81	340002,6600	7893368,8001
40	339310,5531	7895122,3774	82	339950,3100	7893275,4101
41	339282,8173	7894905,1137	83	339936,6000	7893244,2701
PONTO	X	Y	PONTO	X	Y
84	339886,7500	7893189,4801	130	338377,1800	7893013,4601
85	339823,1900	7893145,8901	131	338375,4200	7893062,5601
86	339773,3400	7893097,3301	132	338366,6500	7893109,9001
87	339769,4900	7893090,6401	133	338347,3500	7893158,9901
88	339738,3400	7893091,8801	134	338302,2300	7893205,5801
89	339703,4400	7893069,4701	135	338209,7300	7893238,2001
90	339676,0200	7893023,3901	136	337988,9900	7893445,3601
91	339659,8200	7892973,5801	137	337966,0001	7893470,0001
92	339641,1300	7892897,6201	138	337938,5001	7893494,5001
93	339562,6100	7892835,3501	139	337913,5001	7893510,5001
94	339528,9600	7892840,3301	140	337886,5001	7893557,5001
95	339459,1700	7892870,2201	141	337877,3676	7893573,3477
96	339415,5500	7892896,3701	142	337869,5001	7893587,0001
97	339269,7300	7892897,6201	143	337855,5001	7893605,5001
98	339160,0600	7892905,0901	144	337848,0001	7893617,0001
99	339113,9500	7892903,8401	145	337837,0001	7893637,5001
100	339066,5900	7892897,6201	146	337826,0001	7893652,0001
101	339015,4900	7892871,4601	147	337814,5001	7893664,0001



PREFEITURA MUNICIPAL DE SÃO GABRIEL DA PALHA

ESTADO DO ESPÍRITO SANTO

Secretaria Municipal de Administração

102	338966,7600	7892841,6301	148	337787,0001	7893664,0001
103	338887,8000	7892839,8801	149	337762,0001	7893641,5001
104	338838,6700	7892818,8401	150	337745,0001	7893614,0001
105	338794,8000	7892778,5101	151	337735,5001	7893601,0001
106	338754,4400	7892745,2001	152	337723,5426	7893564,3306
107	338735,1400	7892724,1601	153	337709,0001	7893517,5001
108	338698,2900	7892752,2101	154	337703,0001	7893467,0001
109	338671,9700	7892810,0701	155	337691,0001	7893434,5001
110	338671,9700	7892867,9401	156	337673,5001	7893393,0001
111	338691,2700	7892939,8201	157	337646,0001	7893350,0001
112	338717,5900	7892985,4101	158	337639,7793	7893337,0890
113	338756,2000	7893016,9701	159	337619,5001	7893295,0001
114	338814,1000	7893022,2301	160	337591,5001	7893232,5001
115	338859,7200	7893057,3001	161	337572,0001	7893190,0001
116	338875,5200	7893108,1401	162	337554,1827	7893167,9628
117	338866,7400	7893155,4801	163	337524,5001	7893138,5001
118	338852,6700	7893166,0001	164	337454,0000	7893099,0000
119	338814,1000	7893178,2801	165	337396,5000	7893072,0000
120	338750,9300	7893187,0401	166	337327,5000	7893048,0000
121	338577,2100	7893136,2001	167	337198,5000	7893006,0000
122	338545,6300	7893108,1401	168	337168,5000	7893005,0000
123	338500,0100	7893046,7801	169	337133,5000	7893014,5000
124	338456,1400	7892964,3701	170	337091,0000	7893035,5000
125	338420,4465	7892877,3512	171	337042,5000	7893064,5000
126	338384,2000	7892850,4001	172	336983,5000	7893108,0000
127	338354,3700	7892857,4101	173	336918,5000	7893156,0000
128	338340,3300	7892894,2401	174	336903,5000	7893168,5000
129	338357,8700	7892955,6001	175	336904,0000	7893195,5000
PONTO	X	Y	PONTO	X	Y
176	336909,5000	7893235,0000	207	336316,2852	7897047,4628
177	336933,0000	7893293,5000	208	336442,6240	7897051,4977
178	336957,0000	7893331,5000	209	336433,0990	7897249,4064



PREFEITURA MUNICIPAL DE SÃO GABRIEL DA PALHA

ESTADO DO ESPÍRITO SANTO

Secretaria Municipal de Administração

179	337009,5000	7893434,5000	210	336571,7410	7897262,1065
180	337041,5000	7893502,5000	211	336751,6580	7897439,9068
181	337064,0000	7893539,0000	212	336862,1217	7897594,4238
182	337078,0000	7893559,5000	213	336993,0908	7897710,8407
183	337221,1822	7893615,0311	214	337051,2992	7897844,4556
184	337284,0500	7894006,0701	215	337289,4247	7897978,0704
185	337331,6277	7894046,3000	216	337396,8457	7898048,0528
186	337398,6729	7894431,9737	217	337537,7509	7898209,5008
187	337428,9093	7894613,3186	218	337679,4213	7898371,9035
188	337459,6245	7894973,6129	219	337623,8492	7898461,6049
189	337457,9977	7895077,7021	220	337630,4638	7898605,8031
190	337458,6549	7895304,1352	221	337666,1827	7898752,6472
191	337450,3247	7895574,1937	222	337875,8500	7898840,0600
192	337642,4126	7895571,0187	223	337748,7900	7899107,3500
193	337697,1815	7895641,6626	224	337668,2500	7899200,1400
194	337729,7253	7895740,8816	225	337509,8771	7899374,0647
195	337705,1190	7895868,6756	226	337529,7209	7899417,7210
196	337340,0329	7896011,1704	227	337567,0272	7899453,4399
197	336704,1000	7896030,9901	228	337628,9398	7899491,5399
198	336002,9200	7896029,3201	229	337669,4212	7899491,5399
199	335852,7674	7896088,6770	230	337838,4903	7899435,9773
200	335736,3505	7896252,7190	231	337917,8654	7899418,5148
201	335904,3612	7896362,5213	232	337967,0780	7899434,3898
202	335999,6114	7896430,6517	233	337976,4100	7900586,3701
203	336079,4827	7896552,6910	234	339519,1900	7900615,5901
204	336158,8578	7896663,8162	235	339522,5300	7899317,1901
205	336243,5247	7896768,3268	236	339790,5355	7898673,9963
206	336297,7644	7896841,0874			



PREFEITURA MUNICIPAL DE SÃO GABRIEL DA PALHA

ESTADO DO ESPÍRITO SANTO

Secretaria Municipal de Administração

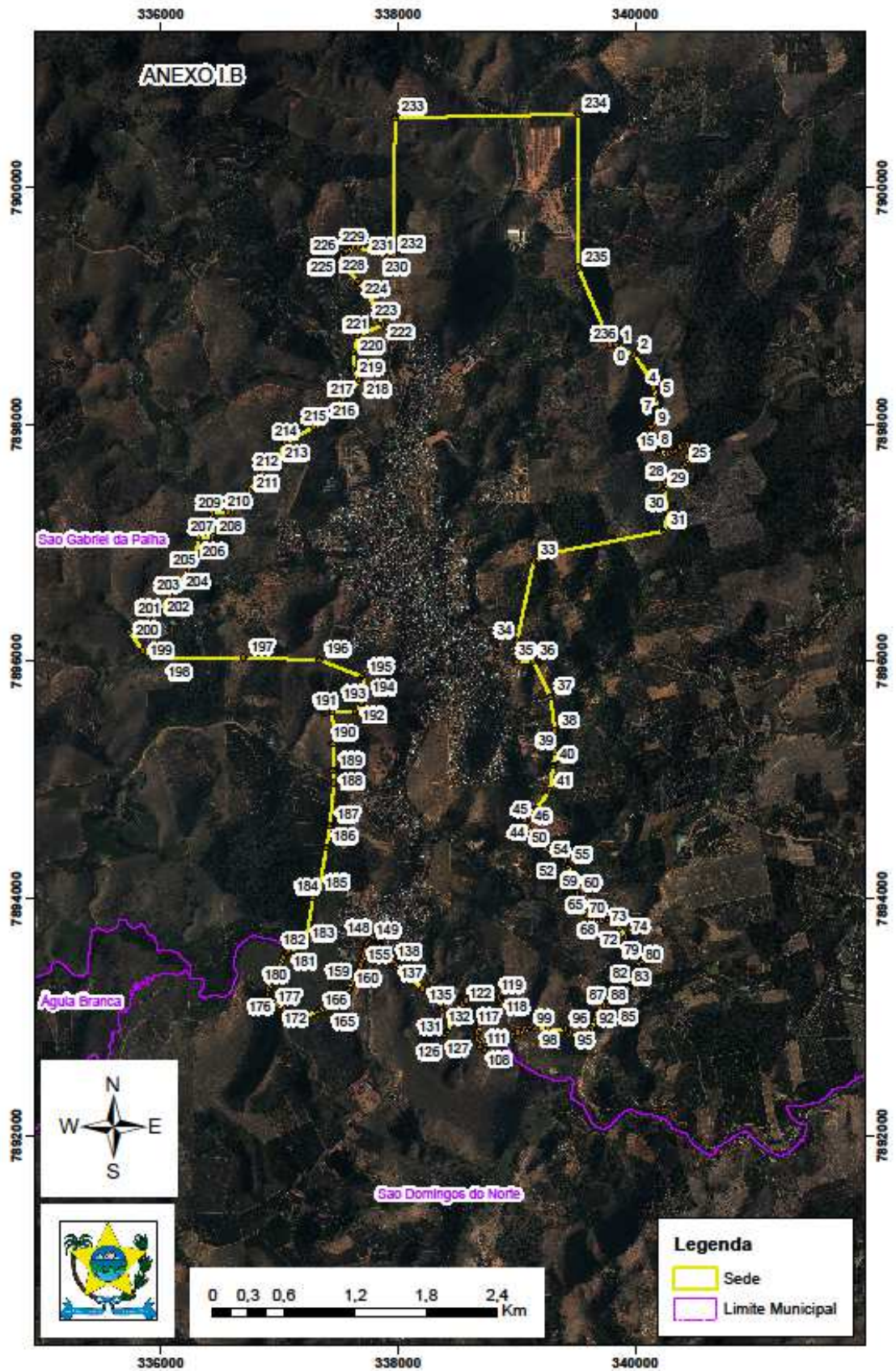



PREFEITURA MUNICIPAL DE SÃO GABRIEL DA PALHA
ESTADO DO ESPÍRITO SANTO
Secretaria Municipal de Administração

**Anexo II.A – QUADRO DE COORDENADAS UTM DOS PONTOS DO PERÍMETRO
URBANO DO POVOADO DE SÃO ROQUE DA TERRA ROXA**

Parte integrante do Decreto que Institui o Perímetro Urbano

PONTO	X	Y
01	341056,9450	7908419,2631
02	341280,0460	7908522,7931
03	341412,7460	7908331,7721
04	341577,5170	7908225,3221
05	341560,0260	7908155,3321
06	341555,6470	7908073,6721
07	341428,7860	7907932,2311
08	341284,4260	7907790,7811
09	341147,3560	7907863,6911
10	340998,6150	7908126,1721
11	341056,9450	7908419,2631



PREFEITURA MUNICIPAL DE SÃO GABRIEL DA PALHA

ESTADO DO ESPÍRITO SANTO

Secretaria Municipal de Administração

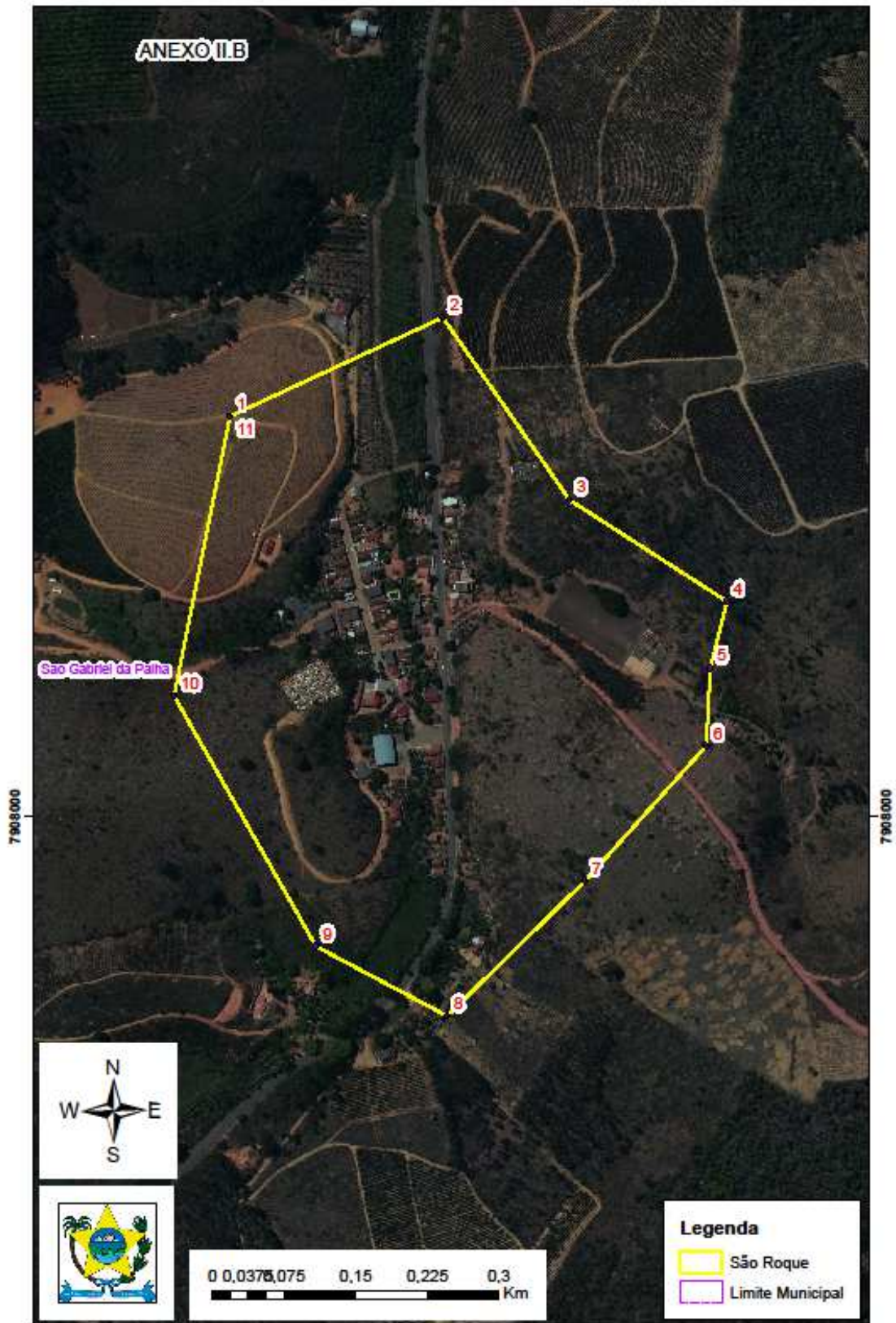



PREFEITURA MUNICIPAL DE SÃO GABRIEL DA PALHA
ESTADO DO ESPÍRITO SANTO
Secretaria Municipal de Administração

**Anexo III.A – QUADRO DE COORDENADAS UTM DOS PONTOS DO PERÍMETRO
URBANO DO DISTRITO DE FARTURA**

Parte integrante do Decreto que Institui o Perímetro Urbano

PONTO	X	Y
01	346869,8274	7908948,0668
02	347253,3389	7909308,7821
03	347745,4673	7909701,6803
04	348035,1123	7909709,7260
05	348102,1598	7909398,6257
06	347988,1791	7909379,8524
07	347740,1035	7909178,7101
08	347638,1913	7908848,8365
09	347217,4190	7908827,2021
10	347142,0401	7908781,7891
11	346869,8274	7908948,0668



PREFEITURA MUNICIPAL DE SÃO GABRIEL DA PALHA

ESTADO DO ESPÍRITO SANTO

Secretaria Municipal de Administração

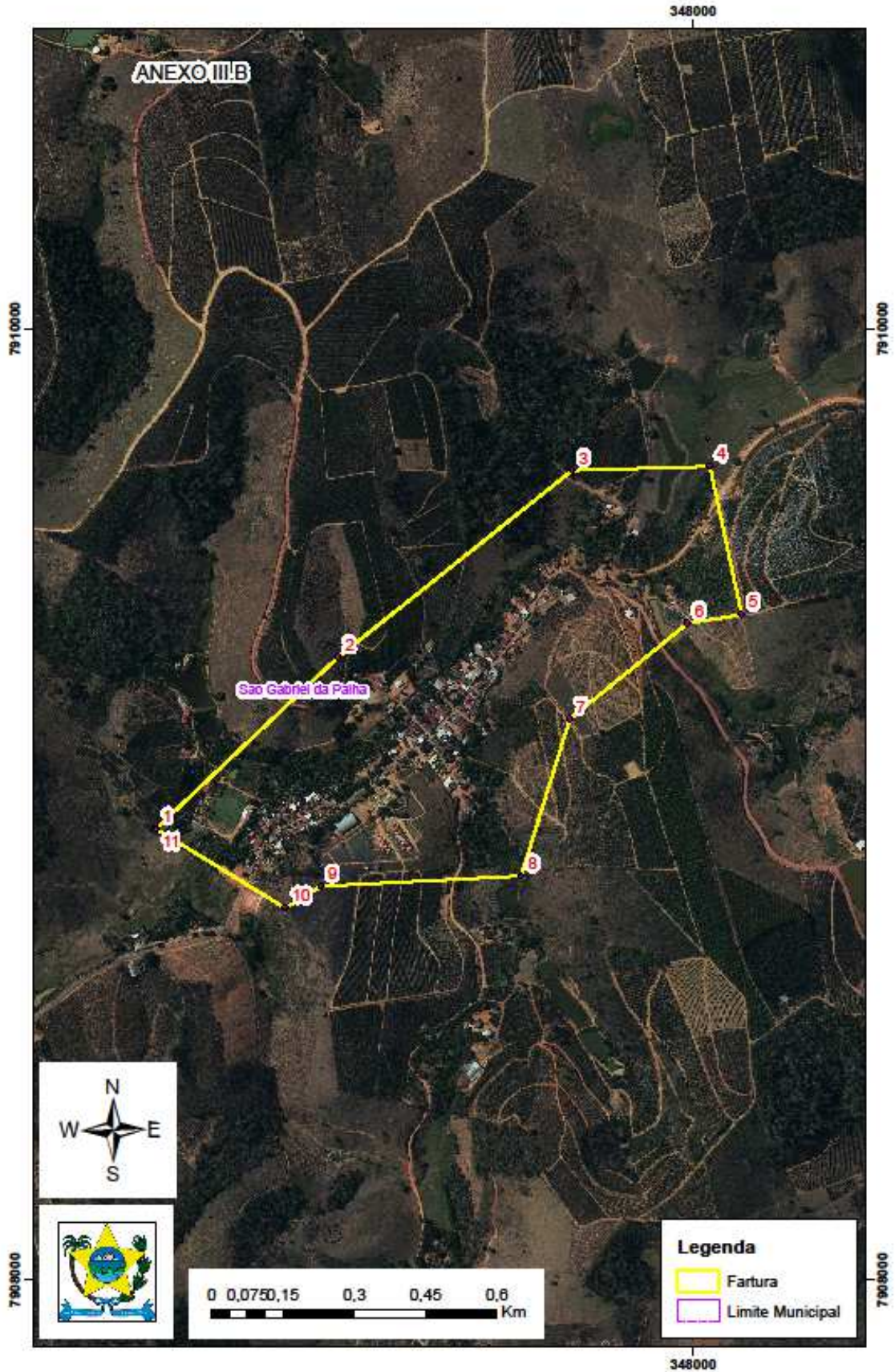



PREFEITURA MUNICIPAL DE SÃO GABRIEL DA PALHA
ESTADO DO ESPÍRITO SANTO
Secretaria Municipal de Administração

**Anexo VIIA – QUADRO DE COORDENADAS UTM DOS PONTOS DO
PERÍMETRO URBANO DO POVOADO DE SÃO SEBASTIÃO DA BARRA SECA**

Parte integrante do Decreto que Institui o Perímetro Urbano

PONTO	X	Y
01	332962,5000	7907855,5000
02	332956,0000	7908018,5000
03	332956,0000	7908136,5000
04	332992,0000	7908331,0000
05	333012,0000	7908353,5000
06	333111,0000	7908424,0000
07	333123,0000	7908439,0000
08	333131,0000	7908460,0000
09	333155,0000	7908495,5000
10	333188,0000	7908523,0000
11	333204,0000	7908543,0000
12	333226,5000	7908585,5000
13	333264,5000	7908640,0000
14	333256,5000	7908699,0000
15	333283,5000	7908725,0000
16	333286,0000	7908768,0000
17	333321,5000	7908803,0000
18	333324,5000	7908818,0000
19	333336,0000	7908830,0000
20	333336,0000	7908846,5000
21	333341,5000	7908875,5000
22	333356,5000	7908903,0000
23	333371,0000	7908911,5000
24	333390,0000	7908919,0000
25	333404,5000	7908929,0000
26	333426,0000	7908945,5000
27	333489,2882	7909009,3425
28	333578,0000	7909118,0000



PREFEITURA MUNICIPAL DE SÃO GABRIEL DA PALHA

ESTADO DO ESPÍRITO SANTO

Secretaria Municipal de Administração

29	333684,5516	7909213,3743
30	334311,0861	7908826,0236
31	334239,1193	7908552,9730
32	333968,1855	7908258,7557
33	333767,1017	7908030,1553
34	333540,6179	7907774,0381
35	333265,4507	7907807,9048
36	332962,5000	7907855,5000



PREFEITURA MUNICIPAL DE SÃO GABRIEL DA PALHA

ESTADO DO ESPÍRITO SANTO

Secretaria Municipal de Administração

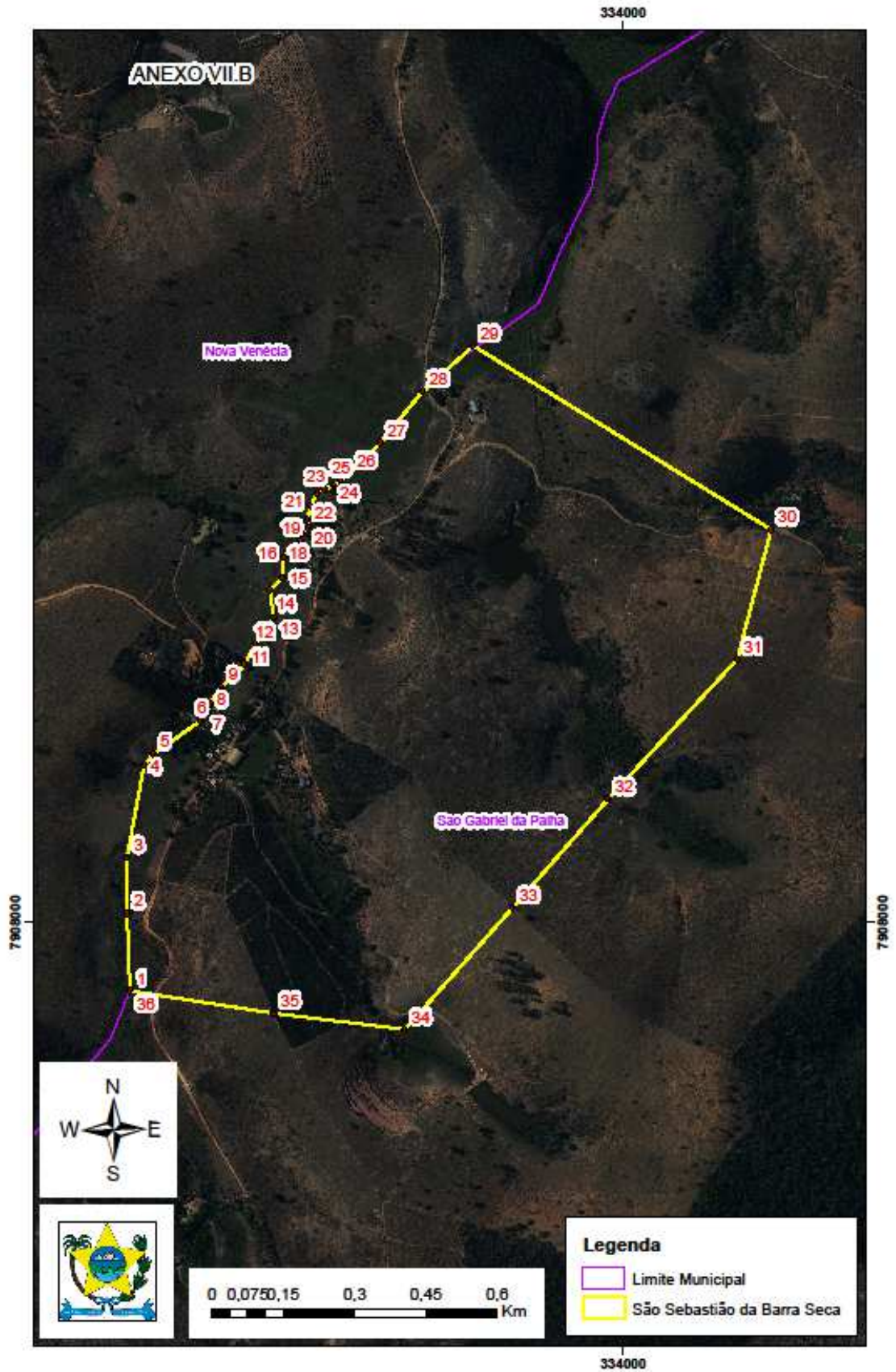



PREFEITURA MUNICIPAL DE SÃO GABRIEL DA PALHA

ESTADO DO ESPÍRITO SANTO

Secretaria Municipal de Administração

Anexo VIII.A – QUADRO DE COORDENADAS UTM DOS PONTOS DO PERÍMETRO URBANO DO POVOADO DE SÃO JOSÉ

Parte integrante do Decreto que Institui o Perímetro Urbano

PONTO	X	Y
01	330587,8795	7893978,2562
02	330498,6413	7893985,3344
03	330369,4718	7893998,6852
04	330324,4948	7894010,4709
05	330282,3803	7894019,8817
06	330257,8818	7894019,6716
07	330229,4848	7894009,5219
08	330142,1583	7893918,2500
09	330118,1561	7893900,4405
10	330091,8411	7893869,0489
11	329999,8411	7893804,6874
12	329899,7034	7893806,4815
13	329879,2775	7893812,7099
14	329867,6123	7893836,1171
15	329845,6352	7893904,0837
16	329838,9765	7893930,4845
17	329857,2427	7894035,9119
18	329836,3465	7894082,9970
19	329813,6315	7894113,1973
20	329803,1377	7894150,2912
21	329799,0698	7894215,4699
22	329781,0025	7894244,2459
23	329741,2554	7894282,7936
24	329712,8277	7894345,3345
25	329709,6836	7894411,1528
26	329695,3485	7894471,9300
27	329817,9795	7894466,5494
28	330002,2176	7894458,1322



PREFEITURA MUNICIPAL DE SÃO GABRIEL DA PALHA

ESTADO DO ESPÍRITO SANTO

Secretaria Municipal de Administração

29	330138,2632	7894445,7406
30	330180,1334	7894416,1416
31	330290,2364	7894269,6073
32	330612,7966	7894139,1035
33	330605,1772	7894092,3491
34	330587,8795	7893978,2562



PREFEITURA MUNICIPAL DE SÃO GABRIEL DA PALHA

ESTADO DO ESPÍRITO SANTO

Secretaria Municipal de Administração

